

Directeur: Robert SOUVENET  
Direction, Rédaction et Administration:  
5, rue des Italiens - PARIS-IX<sup>e</sup>  
Année scolaire 2024-2025 - PARIS  
TÉLÉPHONE: Direction générale: 01 42 96 10 10  
Rédaction: 01 42 96 10 10

# Le P'tit Guillaumet

ABONNEMENT - Durée maximum 6 mois  
FRANCE & UNION P.S. : 2 mois, 400 F. ; 6 mois, 1100 F.  
ÉTRANGER : - 1250 F. - 3000 F.  
LES ÉTIQUETTES D'ABONNEMENT SONT EN VENTE DANS TOUTES LES BOUTIQUES DE PRESSE  
CHÈQUE POSTAL : PARIS N° 4307-33  
PARIS et DÉPARTEMENTS : 10 F. 8 Pa  
AFRIQUE DU NORD et CORSE : 10 F. 9 Pa  
ESPAGNE : 10 F. 9 Pa

## Quand la poésie et le moyen-âge se rencontrent...



Les CM1 CM2 &

ont fait des enluminures pour illustrer leur poésie « Que sont mes amis devenus ? ». L'enluminure est une technique qui vient du moyen-âge. D'abord ils ont jauni la page avec du café, ensuite ils ont peint leurs œuvres à l'aquarelle. Certains ont ajouté de la feuille d'or. Le résultat était très beau!

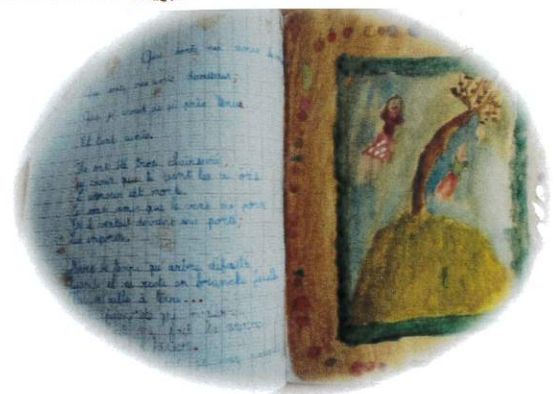

# Vive la géographie !

## La carte de France ♥ ♠

Dans le couloir près de la classe des CM il y a la carte de France que Maitresse Emma a dessinée au marqueur. Elle a commencé par tracer les contours puis les fleuves puis les régions et enfin les Chefs-Lieux. Cette carte nous permettra de travailler la géographie et de bien connaître notre pays, la France. Sur cette carte, nous avons accroché les images de Picouix et Tigrélin et de la Bataille d'Atelisia.



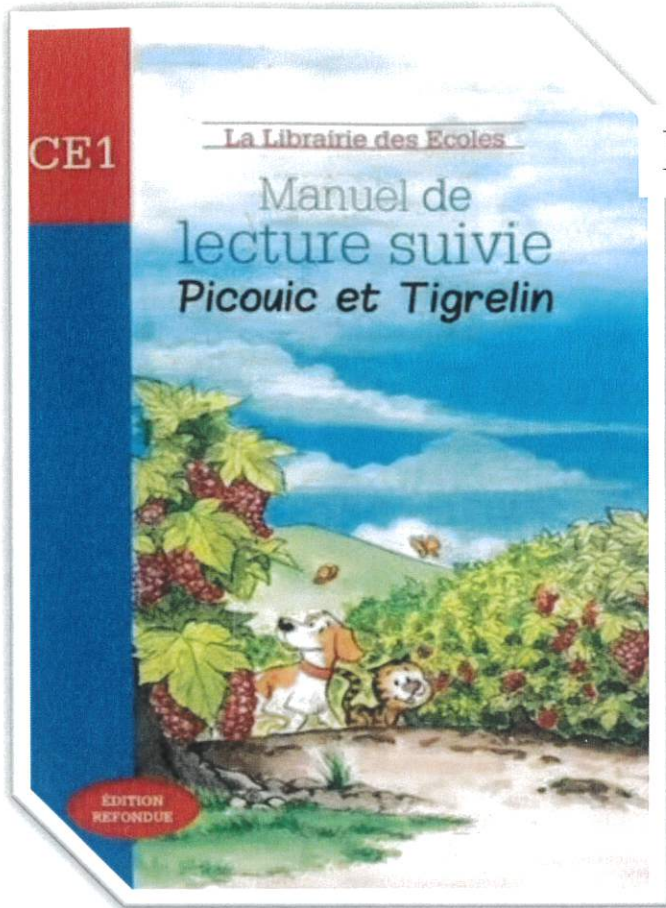

## La lecture suivie chez les CE

En classe, nous lisons  
 Picouic et Tigrelin tous les jours.  
 C'est l'histoire d'un chat  
 et d'un chien. Leur maîtresse  
 Amélie est partie à Saint-Propez  
 une ville qui se trouve au bord  
 de la mer, en les laissant dans  
 le chenil du Bois-Gris. Ils se  
 sont échappés du chenil et ils  
 sont partis à l'aventure pour  
 retrouver leur maîtresse Amélie.  
 Que va-t-il leur arriver...?  
 Angelina

## Les artistes en herbe :

Les C.Y et les C.P  
 ont fait de magnifiques  
 arbres à papillons.  
 Ils se sont surpassés  
 pour avoir un beau  
 résultat. Ils l'ont fait  
 avec un tube de rosalin peint avec de la peinture  
 verte pour représenter le feuillage des arbres, puis ils  
 ont collé des papillons, les ont découpés et collés. Cette  
 activité célébrait le début de l'automne et la fin de  
 l'été. Aliya



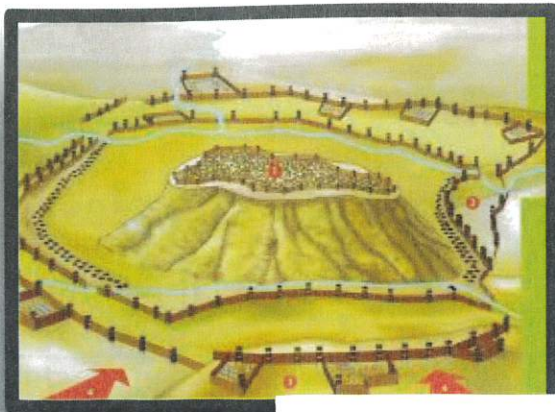

## Un peu d'histoire de France ...

Il nous sommes en 52 avant Jésus Christ - la Gaule est envahie par les romains. Vercingétorix, un vrai chef gaulois de la tribu des Arvernes, s'est réfugié avec ses guerriers dans la ville d'Alesia, assiégée par les romains. Après bout de quelques jours, les gaulois n'ont plus rien mangé. Vercingétorix monte sur son cheval, sort de la ville, rejoint Jules César, le chef des romains, et dépose ses armes à ses pieds, reconnaissant sa défaite. Vercingétorix est emmené comme prisonnier à Rome.

Amis ✨ ✨ ✨

